

# 1) セルフチェックイン Self Check-in

1. ゲスト用エントランスは、家の右側です  
Guest entrance is right side of the house.
2. 黒いドアがゲストエントランスです  
The black door is guest entrance.



シャワールーム  
Shower room



ゲストエントランス  
Guest entrance

## 2) セルフチェックイン Self Check-in

3. 黒いキーボックスがドアの左側に吊るしてあります  
Black small key box is hanging on the left side of the guest entrance.



### 3) セルフチェックイン Self Check-in

4. 黒いキーボックスがドアの左側に吊るしてあります。  
ご案内した暗証番号をセットしてください。

Black small key box is hanging on the left side of the guest entrance.  
Set pin number which I send you.



上から下へ回して  
番号をセットする  
例) 1 2 3 4  
爪でひっかく様に  
回すと簡単に回ります。

Rotate up to down  
to set PIN  
Ex) 1234

## 4) セルフチェックイン Self Check-in

5. キーボックスの上部を手前に引きオープンします。キーを取り出します。  
Pull the top of the key box toward you to pick up the key.



# 5) セルフチェックイン Self Check-in

6. キーボックスを閉じてください。  
Please close the key box after picking up.



## 6) セルフチェックイン Self Check-in

7. キーを使って開錠し、ドアを開けます。  
Open the door using the key.



# 7) 入館したら After Check-in.

8. 家に入ったら、必ず施錠してください。  
Please lock the door after go into the house.



# 8) お願い

感染症防止のため、入館時の手指の消毒、検温にご協力ください。エントランス内のメタルラックの上に、消毒アルコールとガンタイプの検温器があります。体調がすぐれない場合は、保健所等の連絡先を記載したシートが置いてありますので、ご相談をお願いします。

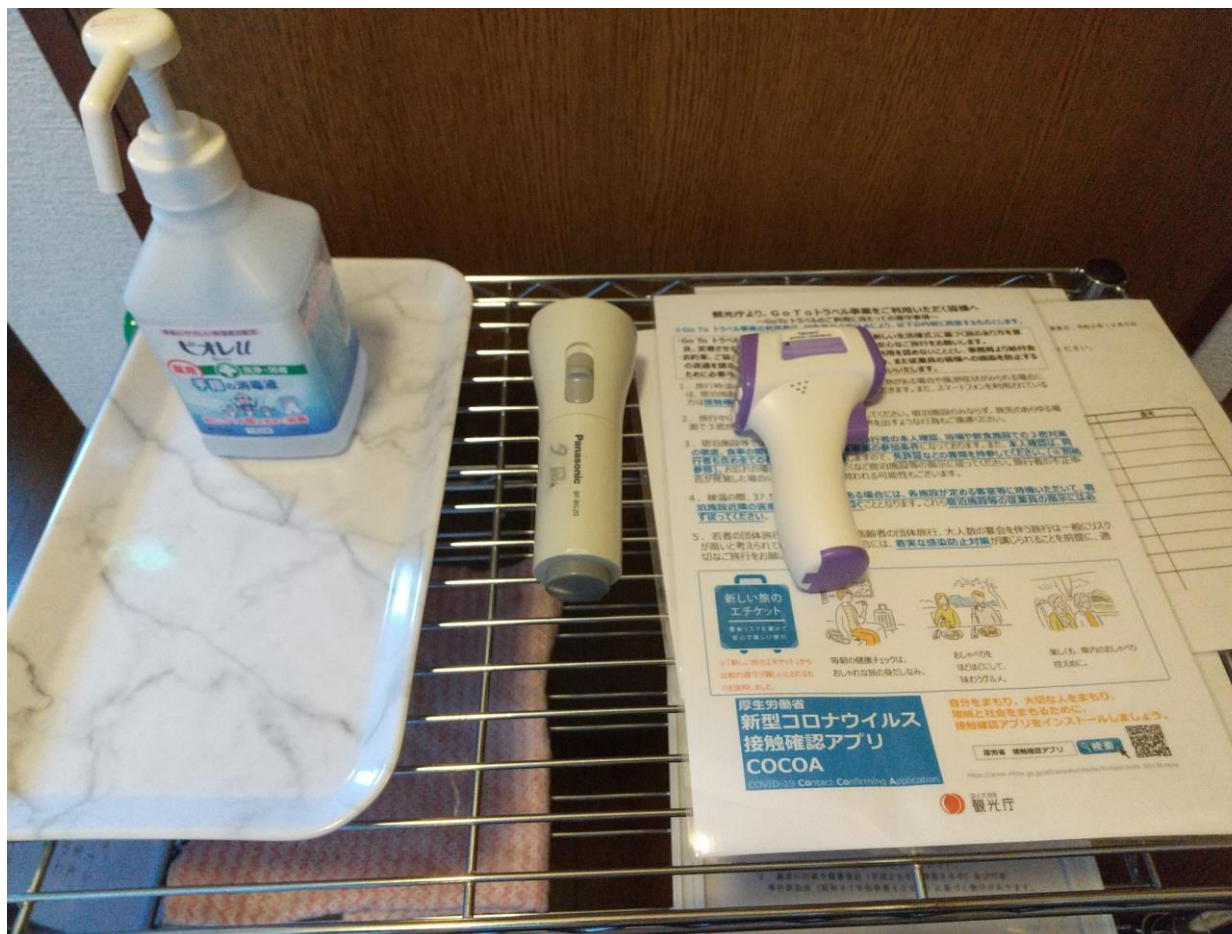



# 9) シャワールーム、洗濯機

## Shower room, washing machine

シャワールーム（洗濯機有）は、ドア右側のカギで開錠してご利用ください  
Please use the key hanging on the right side of the door to open the shower / washing machine.

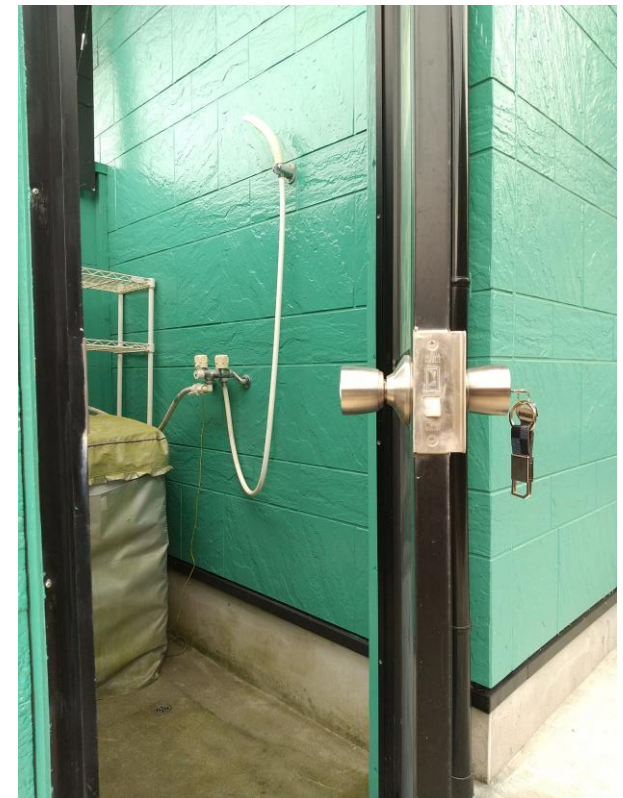

# 10) チェックアウト時のお願い

## Check-out

かならずドアを施錠してください。カギは、ドア前のポストへ入れてください。  
Please lock the door and drop the key into the mail-box.



ポスト  
Mail-box



キーを入れる  
Drop the key

# 11) お願い

- キッチンはオール電化です。電子レンジ、IHヒーターは、大きな電力を使います。ヘアドライヤー等と同時に使用するとブレーカーが落ちますのでご注意ください
- 冬場は、ガイドブックに記載されている給湯の凍結防止手続きをお願いします。
- 感染症防止のため、入館時の手指の消毒、検温にご協力ください。
- 宿泊者全員の氏名、住所、電話番号を記録させていただきます。
- 運転免許証、健康保険証等で本人確認をさせていただきます。
- 外出されるときは、電気のスイッチを切り、雨天時は窓を閉めてください。最後に必ずゲストエントランスの施錠をお願いします。
- 館内、バルコニー、駐車場は禁煙です。喫煙は、ゲストエントランス前でお願いします。灰皿は、スリッパ置き横にあります。
- 緊急時は、ホストの携帯までご連絡をお願いします。  
090-5392-2522
- その他詳細は、別途ガイドブックをご覧ください。